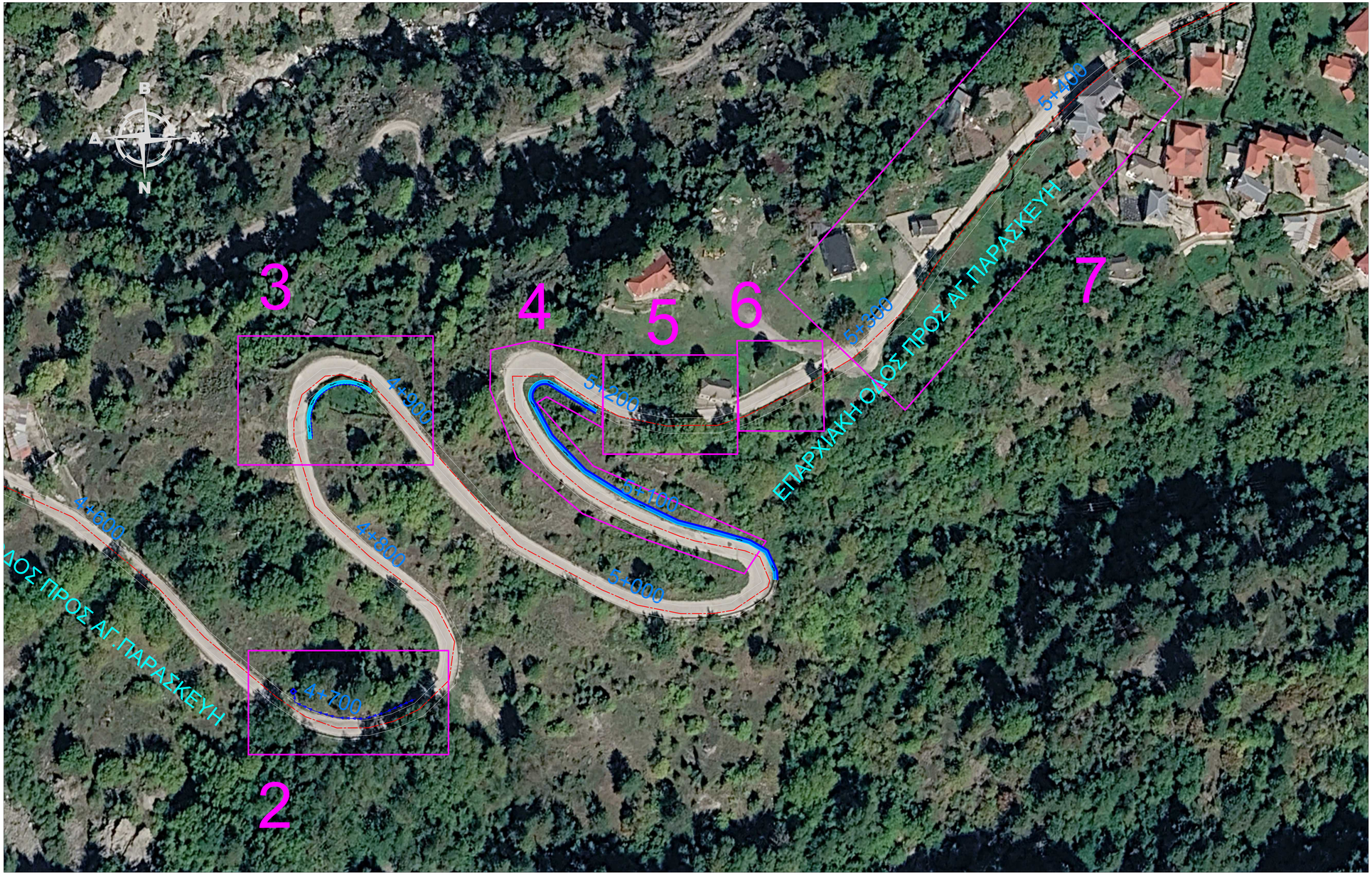

ΕΛΛΗΝΙΚΗ ΔΗΜΟΚΡΑΤΙΑ
ΠΕΡΙΦΕΡΕΙΑ ΗΠΕΙΡΟΥ
ΓΕΝΙΚΗ ΔΙΕΥΘΥΝΣΗ ΠΕΡΙΒΑΛΛΟΝΤΟΣ
ΚΑΙ ΠΡΟΓΡΑΜΜΑΤΙΣΜΟΥ
ΔΙΕΥΘΥΝΣΗ ΤΕΧΝΙΚΩΝ ΕΡΓΩΝ
Π.Ε. ΙΩΑΝΝΙΝΩΝ
ΤΜΗΜΑ ΜΕΛΕΤΩΝ ΚΑΙ ΕΡΓΑΣΤΗΡΙΩΝ

ΕΡΓΟ: **"ΑΠΟΚΑΤΑΣΤΑΣΗ ΚΑΘΙΖΗΣΕΩΝ ΣΤΟ ΟΔΙΚΟ ΔΙΚΤΥΟ ΑΓ. ΠΑΡΑΣΚΕΥΗΣ ΚΟΝΙΤΣΑΣ ΠΟΥ ΠΡΟΚΛΗΘΗΚΑΝ ΜΕΤΑ ΤΙΣ ΕΝΤΟΝΕΣ ΒΡΟΧΟΠΤΩΣΕΙΣ ΠΕΡΙΟΔΟΥ ΝΟΕΜΒΡΙΟΥ 2025"**

ΜΕΛΕΤΗ

ΟΡΙΖΟΝΤΙΟΓΡΑΦΙΑ ΑΠΟΚΑΤΑΣΤΑΣΕΩΝ_2 - 8	ΚΛΙΜΑΚΑ :	**1:500**
	ΚΩΔ. ΜΕΛΕΤΗΣ :	
	ΚΩΔ. ΣΧΕΔΙΟΥ :	
	ΑΡ. ΣΧΕΔΙΟΥ :	**3**
	ΑΝΑΘΕΩΡΗΣΗ :	
	ΗΜΕΡΟΜΗΝΙΑ :	**05/2026**

ΑΝΑΔΟΧΟΣ :	ΚΟΙΝΗ ΕΔΡΑ :

ΣΥΝΤΑΞΗ - ΕΛΕΓΧΟΣ - ΘΕΩΡΗΣΗ

ΣΥΝΤΑΧΘΗΚΕ		..../ ..... / 2026
ΕΛΕΓΧΘΗΚΕ		..../ ..... / 2026
		..../ ..... / 2026
ΘΕΩΡΗΘΗΚΕ		..../ ..... / 2026

ΕΓΚΡΙΤΙΚΗ ΑΠΟΦΑΣΗ :